

СОГЛАСОВАНО:

Директор департамента образования
Администрации города Сургута
Т.Н. Османкина
«16» 12 2015 г.

УТВЕРЖДАЮ:

Заведующий
МБДОУ № 27 «Микки-Маус»
И. И. Дьячкова
«30» 11 2015 г.

ПАСПОРТ ДОСТУПНОСТИ

объекта социальной инфраструктуры (ОСИ)

Муниципального бюджетного дошкольного образовательного учреждения
детского сада № 27 «Микки-Маус»

1. Общие сведения об объекте

- 1.1. Наименование (вид) объекта: здание дошкольного образовательного учреждения.
1.2. Адрес объекта: 628400, РФ, Тюменская область, ХМАО - Югра, г. Сургут, Взлетный проезд, 9.
1.3. Сведения о размещении объекта:
- отдельно стоящее здание 3 этажа, 5747,3 кв.м
- наличие прилегающего земельного участка (да, нет): 8758 кв.м
1.4. Год постройки здания 1991, последнего капитального ремонта нет.
1.5. Дата предстоящих плановых ремонтных работ: текущего не предусмотрен, капитального: не предусмотрен.
1.6. Название организации (учреждения), (полное юридическое наименование – согласно Уставу, краткое наименование): Муниципальное бюджетное дошкольное образовательное учреждение детский сад № 27 «Микки-Маус» краткое наименование: МБДОУ № 27 «Микки-Маус».
1.7. Юридический адрес организации (учреждения) 628400, РФ, Тюменская область, ХМАО - Югра, г. Сургут, Взлетный проезд, 9.
1.8. Основание для пользования объектом (оперативное управление, аренда, собственность) оперативное управление.
1.9. Форма собственности (государственная, негосударственная) – негосударственная.
1.10. Территориальная принадлежность (федеральная, региональная, муниципальная) – муниципальная.
1.11. Вышестоящая организация (наименование) департамент образования Администрации города Сургута.
1.12. Адрес вышестоящей организации, другие координаты 628400, РФ, Тюменская область ХМАО - Югра, г. Сургут, ул. Гагарина, 11.

2. Характеристика деятельности организации на объекте

- 2.1 Сфера деятельности (здравоохранение, образование, социальная защита, физическая культура и спорт, культура, связь и информация, транспорт, жилой фонд, потребительский рынок и сфера услуг, другое) образование.
2.2 Виды оказываемых услуг: образовательные услуги.
2.3 Форма оказания услуг: (на объекте, с длительным пребыванием, в т.ч. проживанием, на дому, дистанционно) на объекте.
2.4 Категории обслуживаемого населения по возрасту: (дети, взрослые трудоспособного возраста, пожилые; все возрастные категории) дети.
2.5 Категории обслуживаемых инвалидов: нет.
2.6 Плановая мощность: посещаемость (количество обслуживаемых в день), вместимость, пропускная способность 498 человек.
2.7 Участие в исполнении ИПР инвалида, ребенка-инвалида (да, нет) да.

3. Состояние доступности объекта

3.1 Путь следования к объекту пассажирским транспортом

Маршрут до объекта пассажирским транспортом может осуществляться в 4-х направлениях, вблизи объекта располагаются:

- две остановки «Комсомольский проспект» с расстоянием до объекта с чётной стороны ул. Комсомольский проспект – 575 м., и проходящими маршрутами № 4,5, 5А, 11, 15, 19, 45, 47, 52, 12, 20, 31, 53, 69, 95.

ул. Комсомольский проспект – 590 м., с нечётной стороны и проходящими маршрутами № 4,5, 5А, 11, 15, 19, 45, 47, 52, 12, 20, 31, 53, 69, 95.

- две остановки магазин «Москва» с расстоянием до объекта с чётной стороны ул. Комсомольский проспект – 751 м., и проходящими маршрутами № 4,5, 5А, 11, 15, 19, 24, 45, 47, 52, 12, 20, 31, 53, 40, 69, 95.

ул. Комсомольский проспект – 920 м., с нечётной стороны и проходящими маршрутами № 4,5, 5А, 11, 15, 19, 24, 40, 45, 47, 52, 12, 20, 31, 53, 69, 95.

Наличие адаптированного пассажирского транспорта к объекту

- №1, № 5А, № 8 № 47, № 21- задействованы низкопольные автобусы.

3.2 Путь к объекту от ближайшей остановки пассажирского транспорта:

3.2.1 расстояние до объекта от остановки транспорта 575 м.

3.2.2 время движения (пешком) 5мин. (быстрый шаг); 10 мин. (медленный шаг).

3.2.3 наличие выделенного от проезжей части пешеходного пути (да, нет) да.

3.2.4 Перекрестки: регулируемые; нерегулируемые, регулируемые, со звуковой сигнализацией, таймером; нет: регулируемые, со звуковой сигнализацией и таймером.

3.2.5 Информация на пути следования к объекту: акустическая, тактильная, визуальная: нет.

3.2.6 Перепады высоты на пути: есть.

Их обустройство для инвалидов на коляске: нет.

3.3 Организация доступности объекта для инвалидов – форма обслуживания

№ п/п	Категория инвалидов (вид нарушения)	Вариант организации доступности объекта (формы обслуживания)
1	Все категории инвалидов и МГН	«ВНЦ»
	<i>в том числе инвалиды:</i>	
2	передвигающиеся на креслах-колясках	«ВНЦ»
3	с нарушениями опорно-двигательного аппарата	«ВНЦ»
4	с нарушениями зрения	«ВНЦ»
5	с нарушениями слуха	«ВНЦ»
6	с нарушениями умственного развития	«ВНЦ»

- указывается один из вариантов: «А», «Б», «ДУ», «ВНЦ»

3.4 Состояние доступности основных структурно-функциональных зон

№ п/п	Основные структурно-функциональные зоны	Состояние доступности, в том числе для основных категорий инвалидов.
1	Территория, прилегающая к зданию (участок)	ВНД
2	Вход (входы) в здание	ВНД
3	Путь (пути) движения внутри здания (в т.ч. пути эвакуации)	ВНД
4	Зона целевого назначения здания (целевого посещения объекта)	ВНД

5	Санитарно-гигиенические помещения	ВНД
6	Система информации и связи (на всех зонах)	ВНД
7	Пути движения к объекту (от остановки транспорта)	ВНД

Указывается: ДП-П - доступно полностью всем; ДП-И (К, О, С, Г, У) - доступно полностью избирательно (указать категорию инвалидов); ДЧ-З - доступно частично всем; ДЧ-И (К, О, С, Г, У) - доступно частично избирательно (указать категорию инвалидов); ДУ - доступно условно, ВНД - временно недоступно

3.5. Итоговое заключение о состоянии доступности ОСИ:

Основные структурно-функциональные зоны, в том числе территория прилегающая к зданию (участок), вход (входы) в здание, путь (пути) движения внутри здания (в т.ч. пути эвакуации), зона целевого назначения здания (целевого посещения объекта), санитарно-гигиенические помещения, система информации и связи (на всех зонах) - физическая доступность для всех категорий инвалидов (К,О,С,Г,У) временно недоступна (ВНД).

Зона пути движения к объекту (от остановки транспорта) - физическая доступность для всех категорий инвалидов (К,О,С,Г,У) временно недоступна (ВНД).

4. Управленческое решение

4.1. Рекомендации по адаптации основных структурных элементов объекта

№ п/п	Основные структурно-функциональные зоны объекта	Рекомендации по адаптации объекта (вид работы)
1	Территория, прилегающая к зданию (участок)	Текущий ремонт. Индивидуальное решение с ТСР.
2	Вход (входы) в здание	Текущий ремонт. Индивидуальное решение с ТСР.
3	Путь (пути) движения внутри здания (в т.ч. пути эвакуации)	Текущий ремонт. Индивидуальное решение с ТСР.
4	Зона целевого назначения здания (целевого посещения объекта)	Текущий ремонт. Индивидуальное решение с ТСР.
5	Санитарно-гигиенические помещения	Текущий ремонт. Индивидуальное решение с ТСР.
6	Система информации на объекте (на всех зонах)	Индивидуальное решение с ТСР.
7	Пути движения к объекту (от остановки транспорта)	Текущий ремонт.
8	Все зоны и участки	Текущий ремонт. Индивидуальное решение с ТСР.

- указывается один из вариантов (вид работ): не требуется, ремонт (текущий, капитальный), индивидуальное решение с ТСР; технические решения невозможны - организация альтернативной формы обслуживания

4.2. Период проведения работ в рамках исполнения: муниципальной программы «Развитие образования города Сургута на 2014-2020 годы».

4.3 Ожидаемый результат (по состоянию доступности) после выполнения работ по адаптации: обеспечение оптимальной доступности объекта для посещения всех категорий инвалидов (К,О,С,Г,У) и МГН.

Оценка результата исполнения программы, плана (по состоянию доступности): объект временно недоступен (ВНД).

4.4. Для принятия решения требуется, не требуется (нужное подчеркнуть): согласование с вышестоящей организацией (собственником объекта), согласование с потребителем (с общественными организациями).

Имеется заключение уполномоченной организации о состоянии доступности объекта (наименование документа и выдавшей его организации, дата), не имеется.

4.5. Информация размещена (обновлена) на Карте доступности субъекта Российской Федерации: окружной территориальной информационной системы ХМАО-Югры раздел «Доступная среда»; на сайте учреждения <http://ds27.detkin-club.ru>.

5. Особые отметки

Паспорт сформирован на основании:

1. Анкеты (информации об объекте) от «30» 11 2015 г.

2. Акта обследования объекта: от «30» 11 2015 г.

УТВЕРЖДАЮ:
Заведующий
МБДОУ № 27 «Микки-Маус»
Л. И. Дьякова
№ 2211
2015 г.



АНКЕТА
объекта социальной инфраструктуры (ОСИ)
К ПАСПОРТУ ДОСТУПНОСТИ

Муниципального бюджетного дошкольного образовательного учреждения
детского сада № 27 «Микки-Маус»

1. Общие сведения об объекте

- 1.1. Наименование (вид) объекта: здание муниципального дошкольного образовательного учреждения.
- 1.2. Адрес объекта: 628400, РФ, Тюменская область, ХМАО - Югра, г. Сургут, Взлетный проезд, 9.
- 1.3. Сведения о размещении объекта:
- отдельно стоящее здание 3 этажа, 5747,3 кв.м.
- наличие прилегающего земельного участка (да, нет); 8758 кв.м
- 1.4. Год постройки здания 1991, последнего капитального ремонта нет.
- 1.5. Дата предстоящих плановых ремонтных работ: текущего не предусмотрено, капитального: не предусмотрено.
- 1.6. Название организации (учреждения), (полное юридическое наименование – согласно Уставу, краткое наименование): Муниципальное бюджетное дошкольное образовательное учреждение детский сад № 27 «Микки-Маус» краткое наименование: МБДОУ № 27 «Микки-Маус».
- 1.7. Юридический адрес организации (учреждения) 628400, РФ, Тюменская область, ХМАО - Югра, г. Сургут, Взлетный проезд, 9.
- 1.8. Основание для пользования объектом (оперативное управление, аренда, собственность) оперативное управление.
- 1.9. Форма собственности (государственная, негосударственная) – негосударственная.
- 1.10. Территориальная принадлежность (федеральная, региональная, муниципальная) – муниципальная.
- 1.11. Вышестоящая организация (наименование) департамент образования Администрации города Сургута.
- 1.12. Адрес вышестоящей организации, другие координаты 628400, РФ, Тюменская область ХМАО - Югра, г. Сургут, ул. Гагарина, 11.

2. Характеристика деятельности организации на объекте

- 2.1 Сфера деятельности (здравоохранение, образование, социальная защита, физическая культура и спорт, культура, связь и информатика, транспорт, жилой фонд, потребительский рынок и сфера услуг, другое) образование.
- 2.2 Виды оказываемых услуг: образовательные услуги.
- 2.3 Форма оказания услуг: (на объекте, с длительным пребыванием, в т.ч. проживанием, на дому, дистанционно) на объекте.
- 2.4 Категории обслуживаемого населения по возрасту: (дети, взрослые трудоспособного возраста, пенсионеры: все возрастные категории) дети.
- 2.5 Категории обслуживаемых инвалидов: нет.
- 2.6 Плановая мощность: посещаемость (количество обслуживаемых в день), вместимость, пропускная способность 498 человек.
- 2.7 Участие в исполнении ИПР инвалида, ребенка-инвалида (да, нет) да.

3. Состояние доступности объекта

3.1 Путь следования к объекту пассажирским транспортом

Маршрут до объекта пассажирским транспортом может осуществляться в 4-х направлениях, вблизи объекта располагаются:

- две остановки «Комсомольский проспект» с расстоянием до объекта с чётной стороны ул. Комсомольский проспект – 575 м., и проходящими маршрутами № 4,5, 5А, 11, 15, 19, 45, 47, 52, 12, 20, 31, 53, 69, 95,

ул. Комсомольский проспект – 590 м., с нечётной стороны и проходящими маршрутами № 4,5, 5А, 11, 15, 19, 45, 47, 52, 12, 20, 31, 53, 69, 95.

- две остановки магазинов «Москва» с расстоянием до объекта с чётной стороны ул. Комсомольский проспект – 751 м., и проходящими маршрутами № 4,5, 5А, 11, 15, 19, 24, 45, 47, 52, 12, 20, 31, 53, 40, 69, 95,

ул. Комсомольский проспект – 920 м., с нечётной стороны и проходящими маршрутами № 4,5, 5А, 11, 15, 19, 24, 40, 45, 47, 52, 12, 20, 31, 53, 69, 95.

Наличие адаптированного пассажирского транспорта к объекту

- №1, № 5А, № 8 № 47, № 21- задействованы низкопольные автобусы.

3.2 Путь к объекту от ближайшей остановки пассажирского транспорта:

3.2.1 расстояние до объекта от остановки транспорта 575 м.

3.2.2 время движения (пешком) 5 мин. (быстрый шаг); 10 мин. (медленный шаг).

3.2.3 наличие выделенного от проезжей части пешеходного пути (да, нет) да.

3.2.4 Перекрестки: нерегулируемые; регулируемые, со звуковой сигнализацией, таймером; нет: регулируемые, со звуковой сигнализацией и таймером.

3.2.5 Информация на пути следования к объекту: акустическая, тактильная, визуальная: нет.

3.2.6 Перепады высоты на пути: есть.

Их обустройство для инвалидов на коляске: нет.

3.3 Организация доступности объекта для инвалидов – форма обслуживания

№ п/п	Категория инвалидов (вид нарушения)	Вариант организации доступности объекта (формы обслуживания)
1	Все категории инвалидов и МГН <i>в том числе инвалиды:</i>	«ВНД»
2	передвигающиеся на креслах-колясках	«ВНД»
3	с нарушениями опорно-двигательного аппарата	«ВНД»
4	с нарушениями зрения	«ВНД»
5	с нарушениями слуха	«ВНД»
6	с нарушениями умственного развития	«ВНД»

- указывается один из вариантов: «А», «Б», «ДУ», «ВНД»

3.4 Состояние доступности основных структурно-функциональных зон

№ п/п	Основные структурно-функциональные зоны	Состояние доступности, в том числе для основных категорий инвалидов.
1	Территория, прилегающая к зданию (участок)	ВНД
2	Вход (входы) в здание	ВНД
3	Путь (пути) движения внутри здания (в т.ч. пути эвакуации)	ВНД
4	Зона целевого назначения здания (цельного посещения объекта)	ВНД
5	Санитарно-гигиенические помещения	ВНД

6	Система информации и связи (на всех зонах)	ВНД
7	Пути движения к объекту (от остановки транспорта)	ВНД

Указывается: ДИ-В - доступно полностью всем; ДИ-И (К, О, С, Г, У) - доступно полностью избирательно (указать категории инвалидов); ДИ-В - доступно частично всем; ДИ-И (К, О, С, Г, У) - доступно частично избирательно (указать категории инвалидов); ДУ - доступно условно; ВНД - временно недоступно

Размещение информации на Карте доступности субъекта Российской Федерации согласовано

Заместитель заведующего по АХР Г.Т. Османова

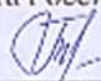

тел. (3642) 21-74-02

УТВЕРЖДАЮ:
Заведующий
МБДОУ № 27 «Микки-Маус»
П. И. Дьячкова
« 30 » 11 20 15 г.

**АКТ ОБСЛЕДОВАНИЯ
объекта социальной инфраструктуры
К ПАСПОРТУ ДОСТУПНОСТИ ОСИ**

Муниципального бюджетного дошкольного образовательного учреждения
детского сада № 27 «Микки-Маус»

Ханты-Мансийский
Автономный округ – Югра
(наименование территориального
образования субъекта)

« 30 » 11 20 15 г.

1. Общие сведения об объекте

- 1.1. Наименование (вид) объекта: здание дошкольного образовательного учреждения.
1.2. Адрес объекта: 628400, РФ, Тюменская область, ХМАО - Югра, г. Сургут, Взлетный проезд, 9.
1.3. Сведения о размещении объекта:
- отдельно стоящее здание 3 этажа, 5747,3 кв.м,
- наличие прилегающего земельного участка (да, нет) 8758 кв.м
1.4. Год постройки здания 1991, последнего капитального ремонта нет.
1.5. Дата предстоящих плановых ремонтных работ: текущего не предусмотрен, капитального: не предусмотрен.
1.6. Название организации (учреждения), (полное юридическое наименование – согласно Уставу, краткое наименование): Муниципальное бюджетное дошкольное образовательное учреждение детский сад № 27 «Микки-Маус» краткое наименование: МБДОУ № 27 «Микки-Маус».
1.7. Юридический адрес организации (учреждения) 628400, РФ, Тюменская область, ХМАО - Югра, г. Сургут, Взлетный проезд, 9.
1.8. Основание для пользования объектом (оперативное управление, аренда, собственность) оперативное управление.

2. Характеристика деятельности организации на объекте

Дополнительная информация: образовательная деятельность МБДОУ № 27 «Микки-Маус» осуществляется в соответствии с лицензией на осуществление образовательной деятельности от 14 августа 2014 года, регистрационный № 1619, серия 86/101 № 0000824, выданный Службой по контролю и надзору в сфере образования Ханты-Мансийского автономного округа – Югры. Срок действия лицензии – бессрочно.

Примерная образовательная программа дошкольного образования «Детство». Авторы: Т.И. Бабаева, А.Г. Гогобидзе, О.В. Солнцева и др. Коллектив сотрудников учебного центра Л.А. Венгера – основная 5 лет.

Всего в МБДОУ № 27 «Микки-Маус» функционирует 17 групп общеразвивающей направленности. Работает одна группа кратковременного пребывания. По наполняемости группы соответствует требованиям СанПиН 2.4.1.3049-13 и «Порядку организации и осуществления образовательной деятельности по основным

общеобразовательным программам – образовательным программам дошкольного образования».

3. Состояние доступности объекта

3.1 Путь следования к объекту пассажирским транспортом

Маршрут до объекта пассажирским транспортом может осуществляться в 4-х направлениях, вблизи объекта располагаются:

- две остановки «Комсомольский проспект» с расстоянием до объекта с чётной стороны ул. Комсомольский проспект – 575 м., и проходящими маршрутами № 4,5, 5А, 11, 15, 19, 45, 47, 52, 12, 20, 31, 53, 69, 95,

ул. Комсомольский проспект – 590 м., с нечётной стороны и проходящими маршрутами № 4,5, 5А, 11, 15, 19, 45, 47, 52, 12, 20, 31, 53, 69, 95.

- две остановки магазинов «Москва» с расстоянием до объекта с чётной стороны ул. Комсомольский проспект – 751 м., и проходящими маршрутами № 4,5, 5А, 11, 15, 19, 24, 45, 47, 52, 12, 20, 31, 53, 40, 69, 95,

ул. Комсомольский проспект – 920 м., с нечётной стороны и проходящими маршрутами № 4,5, 5А, 11, 15, 19, 24, 40, 45, 47, 52, 12, 20, 31, 53, 69, 95.

Наличие адаптированного пассажирского транспорта к объекту

- №1, № 5А, № 8 № 47, № 21- задействованы низкопольные автобусы.

3.2 Путь к объекту от ближайшей остановки пассажирского транспорта:

3.2.1 расстояние до объекта от остановки транспорта 575 м.

3.2.2 время движения (пешком) 5 мин. (быстрый шаг); 10 мин. (медленный шаг).

3.2.3 наличие выделенного от проезжей части пешеходного пути (да, нет) да.

3.2.4 Перекрестки: регулируемые; нерегулируемые, регулируемые, со звуковой сигнализацией, таймером;
нет: регулируемые, со звуковой сигнализацией и таймером

3.2.5 Информация на пути следования к объекту: акустическая, тактильная, визуальная: нет.

3.2.6 Перепады высоты на пути: есть.

Их обустройство для инвалидов на коляске: нет.

3.3 Организация доступности объекта для инвалидов – форма обслуживания

№ п/п	Категория инвалидов (вид нарушения)	Вариант организации доступности объекта (формы обслуживания)
1	Все категории инвалидов и МГН <i>в том числе инвалиды:</i>	«ВНД»
2	передвигающиеся на креслах-колясках	«ВНД»
3	с нарушениями опорно-двигательного аппарата	«ВНД»
4	с нарушениями зрения	«ВНД»
5	с нарушениями слуха	«ВНД»
6	с нарушениями умственного развития	«ВНД»

- указывается один из вариантов: «А», «Б», «ДУ», «ВНД»

3.4 Состояние доступности основных структурно-функциональных зон

№ № п/п	Основные структурно-функциональные зоны	Состояние доступности, в том числе для основных категорий инвалидов**	Приложение	
			№ на плане	№ фото
1	Территория, прилегающая к зданию	ВНД	1,2	1-3

	(участок)			
2	Вход (входы) в здание	ВНД	3-6	4-10
3	Путь (пути) движения внутри здания (в т.ч. пути эвакуации)	ВНД	7-9	11-21
4	Зона целевого назначения здания (целевого посещения объекта)	ВНД	10-12	22-32, 35
5	Санитарно-гигиенические помещения	ВНД	13,14	33, 34, 36-40
6	Система информации и связи (на всех зонах)	ВНД	-	-
7	Пути движения к объекту (от остановки транспорта)	ВНД	-	-

** Указывается: ДП-В - доступно полностью всем; ДП-И (К, О, С, Г, У) - доступно полностью избирательно (указать категории инвалидов); ДЧ-В - доступно частично всем; ДЧ-И (К, О, С, Г, У) - доступно частично избирательно (указать категории инвалидов); ДУ - доступно условно; ВНД - временно недоступно

3.5. Итоговое заключение о состоянии доступности ОСИ:

Основные структурно-функциональные зоны, в том числе территории прилегающая к зданию (участок), вход (входы) в здание, путь (пути) движения внутри здания (в т.ч. пути эвакуации), зона целевого назначения здания (целевого посещения объекта), санитарно-гигиенические помещения, система информации и связи (на всех зонах) - физическая доступность для всех категорий инвалидов (К,О,С,Г,У) временно недоступна (ВНД).

Зона пути движения к объекту (от остановки транспорта) - физическая доступность для всех категорий инвалидов (К,О,С,Г,У) временно недоступна (ВНД).

4. Управленческое решение

4.1. Рекомендации по адаптации основных структурных элементов объекта

№ п/п	Основные структурно-функциональные зоны объекта	Рекомендации по адаптации объекта (вид работы)
1	Территория, прилегающая к зданию (участок)	Текущий ремонт. Индивидуальное решение с ТСР.
2	Вход (входы) в здание	Текущий ремонт. Индивидуальное решение с ТСР.
3	Путь (пути) движения внутри здания (в т.ч. пути эвакуации)	Текущий ремонт. Индивидуальное решение с ТСР.
4	Зона целевого назначения здания (целевого посещения объекта)	Текущий ремонт. Индивидуальное решение с ТСР.
5	Санитарно-гигиенические помещения	Текущий ремонт. Индивидуальное решение с ТСР.
6	Система информации на объекте (на всех зонах)	Индивидуальное решение с ТСР.
7	Пути движения к объекту (от остановки транспорта)	Текущий ремонт.
8	Все зоны и участки	Текущий ремонт. Индивидуальное решение с ТСР.

- указывается один из вариантов (видов работ): не требуется; ремонт (текущий, капитальный); индивидуальное решение с ТСР, технические решения несовместимы - организация альтернативной формы обслуживания

4.2. Период проведения работ в рамках исполнения: муниципальной программы «Развитие образования города Сургута на 2014-2020 годы».

4.3 Ожидаемый результат (по состоянию доступности) после выполнения работ по адаптации: обеспечение оптимальной доступности объекта для посещения всех категорий инвалидов (К,О,С,Г,У) и МГН.

Оценка результата исполнения программы, плана (по состоянию доступности): отсутствует доступ инвалидов (ВНД).

4.4. Для принятия решения требуется, не требуется (нужное подчеркнуть):
согласование с вышестоящей организацией (собственником объекта), согласование с потребителем (с общественными организациями).

Имеется заключение уполномоченной организации о состоянии доступности объекта (наименование документа и выдавшей его организации, дата), не имеется.

4.4.1. согласование на Комиссии: рабочая группа по паспортизации социальной сферы при координационном совете по делам инвалидов Протокол №
от

(наименование Комиссии по координации деятельности в сфере обеспечения доступной среды жизнедеятельности для инвалидов и других МГН)

4.4.2. согласование работ с надзорными органами (в сфере проектирования и строительства, архитектуры, охраны памятников, другое - указать)

4.4.3. техническая экспертиза; разработка проектно-сметной документации;

4.4.4. согласование с вышестоящей организацией (собственником объекта);

4.4.5. согласование с общественными организациями инвалидов: руководитель региональной общественной организации инвалидов по зрению «Тифлопуть» - Филатов С. И., Председатель Сургутской общественной организации инвалидов Всероссийского общества инвалидов - Соколова Л. Е.

4.4.6. другое: _____

Имеется заключение уполномоченной организации о состоянии доступности объекта (наименование документа и выдавшей его организации, дата), прилагается:-

4.5. Информация размещена (обновлена) на Карте доступности субъекта Российской Федерации: на сайте окружной территориальной информационной системы ХМАО-Югры раздел «Доступная среда»; на сайте учреждения <http://ds27.detkin-club.ru>.

5. Особые отметки

ПРИЛОЖЕНИЯ:

Результаты обследования:

1. Территории, прилегающей к объекту	на 2 л.
2. Входа (входов) в здание	на 3 л.
3. Путей движения в здании	на 4 л.
4. Зоны целевого назначения объекта	на 3 л.
5. Санитарно-гигиенических помещений	на 4 л.
6. Системы информации (и связи) на объекте	на 2 л.
Результаты фотофиксации на объекте	на 8 л.
Поэтажные планы	на 3 л.
Схема территории	на 1 л.
Схема пути движения от остановки до объекта	на 1 л.

Руководитель рабочей группы:

Заместитель заведующего по АХР Г. Т. Османова

Члены рабочей группы:

Ведущий специалист по ОТ Г.Р. Хайрутдинова 

В том числе:

От департамента архитектуры и градостроительства Администрации города:

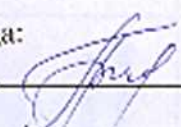
Ведущий специалист архитектурно-планировочного отдела Белокозь П. В. 

(Должность, Ф.И.О.)

(Подпись)

От департамента городского хозяйства Администрации города:

Главный специалист отдела по ремонту и содержанию автомобильных дорог, дорожно-транспортного управления Байков А.Б. 

(Должность, Ф.И.О.)

(Подпись)

От департамента образования Администрации города:

Ведущий инженер отдела эксплуатации и обеспечения безопасности

Арсанбскова Т.В. 

(Должность, Ф.И.О.)

(Подпись)

От общественных организаций:

Руководитель региональной общественной организации инвалидов по зрению «Тифлоцуть»-Фидатов С. И. 

(Должность, Ф.И.О.)

(Подпись)

Председатель Сургутской общественной организации инвалидов Всероссийского общества инвалидов Соколова Л.Е. 

(Должность, Ф.И.О.)

(Подпись)



I Результаты обследования:

I. Территории, прилегающей к зданию (участка)
МБДОУ № 27 «Микки-Маус», Взлетный проезд, 9

Наименование объекта, адрес

№ п/п	Наименование функционально-планировочного элемента	Наличие элемента			Выявленные нарушения и замечания		Работы по адаптации объектов	
		есть/нет	№ на плане	№ фото	Содержание	Значимо для инвалида (категория)	Содержание	Виды работ
1.1	Вход (входы) на территорию	Есть	1	1,2	Отсутствуют доступные для инвалидов элементы информации об объекте. Перепад высот.	Все	Оборудовать доступными для МГН элементами информации об объекте и знаком доступности для инвалидов. Устранить перепад высот.	Текущий ремонт. Индивидуальное решение с ТСР
1.2	Путь (пути) движения на территории	Есть	2	1,3	Отсутствует информационная поддержка на всём пути движения МГН, места отдыха. Частично не асфальтированная территория, разрушен бордюрный камень, высота бордюра более 0,04 м. Отсутствуют тактильная полоса, предупреждающая об изменении профиля рельефа или смене направления движения, предупредительная тактильная полоса за 0.8м перед лестничным маршем.	Все. С.	Обеспечить информационной поддержкой на всем пути следования МГН, места отдыха. Выполнить асфальтирование территории, восстановить бордюрный камень. Установить тактильную полосу, предупреждающую об изменении профиля рельефа или смене направления движения, предупредительную тактильную полосу за 0.8м перед лестничным маршем.	Текущий ремонт. Индивидуальное решение с ТСР
1.3	Автостоянка и парковка	Нет	-	-	Отсутствуют оборудованные места парковки.	К	Оборудовать места парковки за пределами землеотвода. Установить вертикальный знак и	Индивидуальное решение с ТСР

					горизонтальную разметку. <i>(Действующие нормативные требования запрещают автостоянку на территории учреждения).</i>		
ОБЩИЕ требования к зоне				Отсутствуют доступные для инвалидов элементы информации об объекте. Отсутствует информационная поддержка на всем пути движения МГН, места отдыха. Частично не асфальтированная территория, разрушен бордюрный камень, высота бордюра более 0,04 м.	Все	Оборудовать доступными для МГН элементами информации об объекте и знаком доступности для инвалидов. Обеспечить информационной поддержкой на всем пути следования МГН, места отдыха. Выполнить асфальтирование территории, восстановить бордюрный камень.	Текущий ремонт. Индивидуальное решение с ТСР

II Заключение по зоне:

Наименование структурно-функциональной зоны	Состояние доступности* (к пункту 3.4 Акта обследования ОСИ)	Приложение		Рекомендации по адаптации (вид работы)** к пункту 4.1 Акта обследования ОСИ
		№ на плане	№ фото	
Территория, прилегающая к зданию (участок)	ВНД	№ 1, 2.	№ 1-3	Текущий ремонт. Индивидуальное решение с ТСР

* указывается: ДП-В - доступно полностью всем; ДП-И (К, О, С, Г, У) - доступно полностью избирательно (указать категории инвалидов); ДЧ-В - доступно частично всем; ДЧ-И (К, О, С, Г, У) - доступно частично избирательно (указать категории инвалидов); ДУ - доступно условно; ВНД - недоступно

**указывается один из вариантов: не требуется; ремонт (текущий, капитальный); индивидуальное решение с ТСР; технические решения невозможны - организация альтернативной формы обслуживания

Комментарий к заключению: Доступ на объект для всех категорий инвалидов (К,С,О,Г,У) и МГН временно недоступен (ВНД).

Приложение 2
к Акту обследования ОСИ
к паспорту доступности ОСИ
от « 30 » 11 20 15 г.

I Результаты обследования:
2. Входа (входов) в здание
МБДОУ № 27 «Микки-Маус», Взлетный проезд, 9
Наименование объекта, адрес

№ п/п	Наименование функционально-планировочного элемента	Наличие элемента			Выявленные нарушения и замечания		Работы по адаптации объектов	
		есть/нет	№ на плане	№ фото	Содержание	Значимо для инвалида (категория)	Содержание	Виды работ
2.1	Лестница (паружная)	есть	3	4,7	<p>Красвые ступени лестничных маршей не выделены цветом или фактурой. Отсутствует противоскользящее покрытие ступеней.</p> <p>Отсутствует закругление ребра лестничных ступеней радиусом 0,05м. Отсутствуют двухуровневые поручни по обе стороны лестничного марша с безопасным горизонтальным завершением поручней на 0,3 м. Ширина ступеней 0,3м</p> <p>Отсутствует ограничение боковой части ступени высотой 0,2м.</p> <p>Отсутствует кнопка вызова на</p>	<p>С</p> <p>Все</p> <p>Все</p> <p>Все</p> <p>О.С</p> <p>Все</p>	<p>Выделить краевые ступени лестничных маршей цветом или фактурой. Предусмотреть противоскользящее покрытие ступеней. Выполнить закругление ребра лестничных ступеней радиусом 0,05м. Установить двухуровневые поручни по обе стороны лестничного марша с безопасным горизонтальным завершением поручней на 0,3 м. Установить ограничение боковой части ступени высотой 0,2м. Установить кнопку вызова на</p>	<p>Текущий ремонт. Индивидуальное решение с ТСР</p>

					поручие.		поручие.	
2.2	Папдус (наружный)	Нет			Отсутствует	К	Оборудовать пандус или предусмотреть подъемное устройство для инвалидов колясочников.	Текущий ремонт. Индивидуальное решение с ТСР
2.3	Входная площадка (перед дверью)	Есть	4.	4,7	Отсутствует дренажные и водосборные решетки. Отсутствует звуковой маяк на стене. Размеры площадки 1,3*1,7.	Все С Все	Установить дренажные и водосборные решетки. Установить звуковой маяк на стене. Расширить площадку в соответствии с нормативами.	Текущий ремонт. Индивидуальное решение с ТСР
2.4	Дверь (входная)	есть	5	5,8	Порог высотой более 0,014м. Ширина дверного проема менее 1,2 м. Отсутствует фиксатор в положение (открыто/закрыто). Дверные ручки не рычажного типа. У доводчика отсутствует функция 5-и секундной задержки.	К К Все	Уменьшить высоту порога до 0,014м. Расширить дверной проем до 1,2м. и установить дверные блоки шириной одного полотна не менее 0,9 м. Установить фиксатор в положение открыто/ закрыто. Заменить дверные ручки в соответствии с нормативами. Установить доводчик с функцией 5-и секундной задержки	Текущий ремонт. Индивидуальное решение с ТСР
2.5	Тамбур		6	6,9,10	Отсутствуют дренажные и водосборные решетки. Размеры тамбура не соответствуют нормативам (2,0*1,5 м; 1,77*1,65; 1,8*1,5)	Все К	Предусмотреть дренажные и водосборные решетки. Размеры тамбура привести в соответствие с нормативами (2,3x1,5м)	Текущий ремонт. Индивидуальное решение с ТСР
	ОБЩИЕ требования к зоне				Отсутствует противоскользящее покрытие ступеней. Отсутствует закругление ребра лестничных ступеней радиусом	Все	Предусмотреть противоскользящее покрытие ступеней. Выполнить закругление ребра лестничных ступеней	Текущий ремонт. Индивидуальное

0,05м.
Отсутствуют двухуровневые поручни по обе стороны лестничного марша с безопасным горизонтальным завершением поручней на 0,3 м.

Отсутствует кнопка вызова на поручне.
Отсутствуют дренажные и водосборные решетки.

Дверные ручки не рычажного типа.
Отсутствует фиксатор в положение (открыто/закрыто).

Отсутствуют дренажные и водосборные решетки (в тамбуре)

Все

радиусом 0,05м.
Установить двухуровневые поручни по обе стороны лестничного марша с безопасным горизонтальным завершением поручней на 0,3 м.
Установить кнопку вызова на поручне.
Установить дренажные и водосборные решетки.

Заменить дверные ручки в соответствии с нормативами.
Установить фиксатор в положение открыто/ закрыто.

Установить дренажные и водосборные решетки (в тамбуре)

решение с ТСП

II Заключение по зоне:

Наименование структурно-функциональной зоны	Состояние доступности* (к пункту 3.4 Акта обследования ОСИ)	Приложение		Рекомендации по адаптации (вид работы)** к пункту 4.1 Акта обследования ОСИ
		№ на плане	№ фото	
Вход (входы) в здание	ВНД	№ 3-6	№ 4-10	Текущий ремонт. Индивидуальное решение с ТСП

* указывается: ДП-В - доступно полностью всем; ДП-И (К, О, С, Г, У) - доступно полностью избирательно (указать категорию инвалидов); ДЧ-В - доступно частично всем; ДЧ-И (К, О, С, Г, У) - доступно частично избирательно (указать категорию инвалидов); ДУ - доступно условно; ВНД - недоступно

**указывается один из вариантов: не выполняется, ремонт (текущий, капитальный), индивидуальное решение с ТСП, технические решения невозможны - организация альтернативной формы обслуживания

Комментарий к заключению: доступ на объект всех категорий инвалидов (К, О, С, Г, У) и МГН временно недоступен (ВНД).

Приложение 3
к Акту обследования ОСИ
к паспорту доступности ОСИ
от «30» 11 20 15г.

I Результаты обследования:

3. Пути (путей) движения внутри здания (в т. ч. путей эвакуации)

МБДОУ № 27 «Микки-Маус», Взлетный проезд, 9

Наименование объекта, адрес

№ п/п	Наименование функционально-планировочного элемента	Наличие элемента			Выявленные нарушения и замечания		Работы по адаптации объектов	
		есть/нет	№ на плане	№ фото	Содержание	Значимо для инвалида (категория)	Содержание	Виды работ
3.1	Коридор (вестибюль, зона ожидания, галерея, балкон)	есть	7	13, 14, 15, 16	Отсутствует информационная мнемосхема. Высота порогов более 0,014 м. Отсутствуют поручни по пути движения. Отсутствуют тактильные направляющие, или контрастно окрашенные поверхности на участках пола перед дверными проемами и входами на лестницы, перед поворотом коммуникационных путей. Отсутствует предупредительная тактильная полоса за 0,6 м. перед лестничным маршем. Ширина коридоров не соответствует требованиям.	Все К О С С Все	Установить информационную мнемосхему. Снизить пороги до 0,014м. Установить поручни по пути движения. Нанести тактильные направляющие на участках пола перед дверными проемами и входами на лестницы, перед поворотом коммуникационных путей. Установить предупредительную тактильную полосу за 0,6 м. перед лестничным маршем. Расширение коридоров нецелесообразно по конструктивным особенностям здания.	Текущий ремонт. Индивидуальное решение с ТСР

3.2	Лестница (внутри здания)	есть	8	11, 12, 17, 18, 20	<p>Ширина лестничного марша 1,1м</p> <p>Лестница не продублирована пандусом или подъемным механизмом.</p> <p>На поверхности поручней отсутствуют рельефные обозначения этажей и предупредительные полосы об окончании перил.</p> <p>Отсутствует закругление ребра лестничных ступеней радиусом 0,05м.</p> <p>Отсутствуют противоскользящие маячковые ограничители на ребре ступени.</p> <p>Отсутствуют двухуровневые поручни по обе стороны лестничного марша с безопасным горизонтальным завершением поручней на 0,3 м.</p> <p>Ширина проступи 0,3 м.</p> <p>Красные ступени лестничных маршей не выделены цветом или фактурой.</p> <p>Открытые проемы лестничных маршей не имеют ограничительных барьеров.</p>
3.3	Пандус внутри здания	нет	-	-	-

	Плотно закрепить ковровые покрытия. Высота ворса не должна превышать 0,013 м	
К	Увеличить лестничный марш до 1,35м. <i>(По конструктивным особенностям здания расширение лестничных маршей и увеличение площади межлестничной площадки технически нецелесообразно)</i>	Текущий ремонт. Индивидуальное решение с ТСР
С	Нанести на поверхность поручней рельефные обозначения этажей и предупредительные полосы об окончании перил.	
Все	Привести в соответствие ребро лестничных ступеней с закруглением радиуса не более 0,05м.	
Все	Установить противоскользящие маячковые ограничители на ребре ступени.	
Все	Установить двухуровневые поручни по обе стороны лестничного марша с безопасным горизонтальным завершением поручней на 0,3 м.	
С	Привести в соответствие с нормативами ширину проступи. Выделить краевые ступени лестничных маршей цветом или фактурой. Установить барьеры под лестничным маршем. Предусмотреть автономно-подъемные средства.	
К	Оборудовать пандусом технически не целесообразно.	-

3.4	Двери внутри здания	есть	9	19, 21	<p>Ширина дверного проема менее 0,9м.</p> <p>Высота порогов более 0,014 м.</p> <p>Отсутствует контрастная маркировка на полотне двери.</p> <p>Отсутствует фиксатор в положениях открыто/закрыто.</p> <p>У доводчика отсутствует функция 5-и секундой задержки.</p>
3.5	Пути эвакуации (в т. ч. зоны безопасности)	есть	7, 8	11- 21	<p>Отсутствует не задымляемая зона безопасности, оборудованная двухсторонней селекторной связью.</p>
	ОБЩИЕ требования к зоне				<p>Отсутствует информационная мнемосхема.</p> <p>Отсутствуют противоскользящие маячковые ограничители на ребре ступени.</p> <p>Отсутствуют двухуровневые поручни по обе стороны лестничного марша с безопасным горизонтальным завершением поручней на 0,3 м.</p> <p>Отсутствует закругление ребра лестничных ступеней радиусом 0,05м.</p> <p>Отсутствует фиксатор в положениях (открыто/закрыто).</p> <p>У доводчика отсутствует функция 5-и секундой задержки.</p>

К	Привести ширину дверного проёма в соответствие с нормативами.	Текущий ремонт. Индивидуальное решение с ТСП
К	Понизить пороги до 0,014 м.	
С	Нанести контрастную маркировку на полотно двери.	
Все	Установить фиксатор в положениях открыто/закрыто. Установить доводчик с функцией 5-и секундой задержки.	
Все	Оборудовать не задымляемую зону безопасности, имеющую двухстороннюю селекторную связь.	Текущий ремонт. Индивидуальное решение с ТСП
Все	Установить информационную мнемосхему. Установить противоскользкие маячковые ограничители на ребре ступени. Установить двухуровневые поручни по обе стороны лестничного марша с безопасным горизонтальным завершением поручней на 0,3 м. Привести в соответствие ребро лестничных ступеней Установить фиксатор в положениях (открыто/закрыто). Установить доводчик с функцией 5-и секундой задержки.	Текущий ремонт. Индивидуальное решение с ТСП

Отсутствует не задымляемая зона безопасности, оборудованная с двухсторонней селективной связью.

Оборудовать не задымляемую зону безопасности, имеющую двухстороннюю селективную связь.

II Заключение по зоне:

Наименование структурно-функциональной зоны	Состояние доступности* (к пункту 3.4 Акта обследования ОСИ)	Приложение		Рекомендации по адаптации (вид работы)** к пункту 4.1 Акта обследования ОСИ
		№ на плане	№ фото	
Пути (путей) движения внутри здания (в т. ч. путей эвакуации)	ВНД	№ 7-9	№ 11-21	Текущий ремонт. Индивидуальное решение с ТСР

* указывается: ДП-В - доступно полностью всем; ДП-И (К, О, С, Г, У) - доступно полностью избирательно (указать категорию инвалидов); ДЧ-В - доступно частично всем; ДЧ-И (К, О, С, Г, У) - доступно частично избирательно (указать категорию инвалидов); ДУ - доступно условно; ВНД - недоступно

** указывается один из вариантов: не требуется; ремонт (текущий, капитальный); индивидуальное решение с ТСР; технические решения неоптимальны - организация альтернативной формы обслуживания

Комментарий к заключению: Доступ на объект для всех категорий инвалидов (К,С,О,Г,У) и МГН временно недоступен (ВНД).

Зона	ВНД	10	22-27	К	Расширить дверной проем и установить двери с поручнем, доходя до порога 0,3м.	Текущий ремонт.
Зона	ВНД	10	22-27	Вс	Снизить высоту поручня до 0,43м.	Индивидуальное решение с ТСР
Зона	ВНД	10	22-27	Вс	Расширить дверной проем и установить двери с поручнем, доходя до порога 0,3м.	Текущий ремонт.
Зона	ВНД	10	22-27	Вс	Снизить высоту поручня до 0,43м.	Индивидуальное решение с ТСР
Зона	ВНД	10	22-27	Вс	Расширить дверной проем и установить двери с поручнем, доходя до порога 0,3м.	Текущий ремонт.
Зона	ВНД	10	22-27	Вс	Снизить высоту поручня до 0,43м.	Индивидуальное решение с ТСР
Зона	ВНД	10	22-27	Вс	Расширить дверной проем и установить двери с поручнем, доходя до порога 0,3м.	Текущий ремонт.
Зона	ВНД	10	22-27	Вс	Снизить высоту поручня до 0,43м.	Индивидуальное решение с ТСР
Зона	ВНД	10	22-27	Вс	Расширить дверной проем и установить двери с поручнем, доходя до порога 0,3м.	Текущий ремонт.
Зона	ВНД	10	22-27	Вс	Снизить высоту поручня до 0,43м.	Индивидуальное решение с ТСР

Приложение 4
к Акту обследования ОСИ
к паспорту доступности ОСИ
от «30» 11 2015 г.

I Результаты обследования:

4. Зоны целевого назначения здания (целевого посещения объекта)

Зона обслуживания инвалидов

МБДОУ № 27 «Микки-Маус», Взлетный проезд, 9

Наименование объекта, адрес

№ п/п	Наименование функционально-планировочного элемента	Наличие элемента			Выявленные нарушения и замечания		Работы по адаптации объектов	
		есть/нет	№ на плане	№ фото	Содержание	Значимо для инвалида (категория)	Содержание	Виды работ
4.1	Кабинетная форма обслуживания (групповая, психолог, логопед, физио-кабинет, массажный кабинет)	Есть	10	22 -27	Ширина дверного проема менее 0,9м.	К	Расширить дверной проем и установить двери с шириной полотна не менее 0,9м. Снизить высоту порогов до 0,014 м. Разместить информационные таблички о назначении помещения, дублированные рельефными знаками.	Текущий ремонт. Индивидуальное решение с ТСП
					Высота порогов более 0,014м.	К		
					Отсутствуют информационные таблички о назначении помещения, дублированные рельефными знаками. Дверные ручки не рычажного типа.	Все		
4.2	Зальная форма обслуживания	Есть	11	28 -31	Ширина дверного проема менее 0,9м.	К	Расширить дверной проем и установить двери с шириной полотна не менее 0,9м. Попизить пороги до 0,014 м.	Текущий ремонт. Индивидуальное решение с ТСП
					Высота порогов более	К		

				0,014м. Отсутствуют поручни вдоль стен. Отсутствуют информационные таблички, дублированные рельефными знаками. Дверные ручки не рычажного типа.	O, C Все Все	Установить поручни вдоль стен. Разместить информационные таблички, дублированные рельефными знаками. Установить дверные ручки рычажного типа.	
4.3	Бассейн	Есть	12	32,35 Ширина дверного проема менее 0.9м. Высота порогов более 0.014м. Отсутствуют поручни вдоль стен. Отсутствуют информационные таблички о назначении помещения, дублированные рельефными знаками. Отсутствует подъемное устройство для инвалидов в ванну бассейна. Отсутствует противоскользящее покрытие. Отсутствуют тактильные направляющие.	K K O Все K,O Все	Расширить дверной проем и установить двери с шириной полотна не менее 0.9м. Понизить пороги до 0.014 м. Установить поручни вдоль стен. Разместить информационные таблички, дублированные рельефными знаками. Оборудовать подъемное устройство для инвалидов в ванну бассейна. Предусмотреть противоскользящее покрытие. Предусмотреть тактильные направляющие.	
	ОБЩИЕ требования к зоне			Отсутствуют информационные таблички о назначении помещения, дублированные рельефными знаками. Отсутствует противоскользящее	Все	Разместить информационные таблички о назначении помещения, дублированные рельефными знаками. Предусмотреть противоскользящее покрытие.	Текущий ремонт. Индивидуальное решение с ТСП

			Дверные ручки не рычажного типа.	Все	Установить дверные ручки рычажного типа.	
--	--	--	----------------------------------	-----	--	--

II Заключение по зоне:

Наименование структурно-функциональной зоны	Состояние доступности* (к пункту 3.4 Акта обследования ОСИ)	Приложение		Рекомендации по адаптации (вид работы)** к пункту 4.1 Акта обследования ОСИ
		№ на плане	№ фото	
Зоны целевого назначения здания (целевого посещения объекта) Зона обслуживания инвалидов.	ВНД	№ 10-12	№ 22-32, 35	Текущий ремонт. Индивидуальное решение с ТСР

* указывается: ДН-В - доступно полностью всем; ДН-И (К, О, С, Г, У) - доступно полностью избирательно (указать категории инвалидов); ДЧ-В - доступно частично всем; ДЧ-И (К, О, С, Г, У) - доступно частично избирательно (указать категории инвалидов); ДУ - доступно условно; ВНД - недоступно

** указывается один из вариантов: не требуется; ремонт (текущий, капитальный); индивидуальное решение с ТСР; технические решения возмозможны - организацией альтернативной формы обслуживания

Комментарий к заключению: Доступ на объект для всех категорий инвалидов (К,С,О,Г,У) и МГН временно недоступен (ВНД).

Отсутствуют кнопки для тактильной навигации и другие устройства	Все	Установить кнопки для тактильной навигации и другие устройства
Отсутствуют пандусы	Все	Установить пандусы
Отсутствуют поручни, ступени, скользящие стекла, указатели	К, О	Установить поручни, ступени, скользящие стекла, указатели
Отсутствует свободная зона для	К	Организовать свободную зону

Приложение 5
к Акту обследования ОСИ
к паспорту доступности ОСИ
от « 30 » 11 20 15 г.

I Результаты обследования:
5. Санитарно-гигиенических помещений
МБДОУ № 27 «Микки-Маус», Взлетный проезд, 9
Наименование объекта, адрес

№ /п	Наименование функционально-планировочного элемента	Наличие элемента			Выявленные нарушения и замечания		Работы по адаптации объектов	
		есть/нет	№ на плане	№ фото	Содержание	Значимо для инвалида (категория)	Содержание	Виды работ
1	Туалетная комната	есть	13	36-38	Отсутствует универсальная кабинка. Отсутствуют информационные таблички о назначении помещения, дублированные рельефными знаками, система двусторонней связи. Отсутствует кнопка вызова. Ширина двери менее 0,9м. Отсутствуют крючки для костылей, одежды и других принадлежностей. Отсутствуют писсуары вертикальные. Отсутствуют поручни, штанги, откидные сиденья, унитазы имеющие опору для спины. Отсутствует свободная зона для	К Все Все К Все Все К, О К	Оборудовать универсальную кабинку. Установить информационные таблички о назначении помещения, дублированные рельефными знаками, систему двусторонней связи. Установить кнопку вызова. Привести ширину дверного проёма в соответствие с нормативами. Установить крючки для костылей, одежды и других принадлежностей. Установить писсуары. Установить поручни, штанги, откидные сиденья, унитазы имеющие опору для спины. Организовать свободную зону	Текущий ремонт. Индивидуальное решение с ТСР

					пересаживания с кресла-коляски на унитаз. Отсутствует система с автоматическим сливом воды или с ручным кнопочным управлением на стене. Отсутствует аварийное освещение.	К Все	для пересаживания с кресла-коляски на унитаз. Установить систему с автоматическим сливом воды или с ручным кнопочным управлением на стене. Установить аварийное освещение.	
2	Душевая/ванная комната	Есть	14	33, 34	Отсутствует универсальная кабинка. Отсутствуют вертикальные и горизонтальные поручни, откидные сиденья. Отсутствует пространство для пересаживания с кресла-коляски на сиденье душевой	Все К, О К	Установить универсальную кабинку. Установить вертикальные и горизонтальные поручни, откидные сиденья. Предусмотреть пространство для пересаживания с кресла-коляски на сиденье душевой.	Текущий ремонт. Индивидуальное решение с ТСР
3	Бытовая комната (Приемная)	Есть	15	39, 40	Отсутствует рельефная нумерация шкафов. Шкафы не контрастной окраски. Отсутствуют информационные таблички о назначении помещения, дублированные рельефными знаками. Ширина дверного проема менее 0,9м. Высота порога до 0,04м.	С Все К К	Оборудовать шкафы рельефной нумерацией. Установить шкафы разной цветовой гаммы. Установить информационные таблички о назначении помещения, дублированные рельефными знаками. Привести ширину дверного проема в соответствие с нормативами. Снизить высоту порога до 0,014 м.	Текущий ремонт. Индивидуальное решение с ТСР

ОБЩИЕ требования к зоне	<p>Отсутствуют информационные таблички о назначении помещения, дублированные рельефными знаками.</p> <p>Отсутствует система двусторонней связи.</p> <p>Отсутствует кнопка вызова.</p> <p>Отсутствуют крючки для костылей, одежды и других принадлежностей.</p> <p>Отсутствуют писсуары.</p> <p>Отсутствует аварийное освещение.</p>	Все	<p>Установить информационные таблички о назначении помещения, дублированные рельефными знаками.</p> <p>Установить систему двусторонней связи.</p> <p>Установить кнопку вызова.</p> <p>Установить крючки для костылей, одежды и других принадлежностей.</p> <p>Установить писсуары.</p> <p>Установить аварийное освещение.</p>	Текущий ремонт. Индивидуальное решение с ТСП
-------------------------	---	-----	---	--

II Заключение по зоне:

Наименование структурно-функциональной зоны	Состояние доступности* (к пункту 3.4 Акта обследования ОСИ)	Приложение		Рекомендации по адаптации (вид работы)** к пункту 4.1 Акта обследования ОСИ
		№ на плане	№ фото	
Санитарно-гигиенические помещения	ВНД	№ 13 – 14	№ 33,34, 36-40	Текущий ремонт. Индивидуальное решение с ТСП

* указывается: ДП-В - доступно полностью всем; ДП-И (К, О, С, Г, У) - доступно полностью избирательно (указать категорию инвалидов); ДЧ-В - доступно частично всем; ДЧ-И (К, О, С, Г, У) - доступно частично избирательно (указать категорию инвалидов); ДУ - доступно условно; ВНД - недоступно

**указывается один из вариантов: не нуждается; ремонт (текущий, капитальный); индивидуальное решение с ТСП; технические решения невозможны - организация альтернативной формы обслуживания

Комментарий к заключению: Доступ на объект для всех категорий инвалидов (К,С,О,Г,У) и МГН временно недоступен (ВНД).

Приложение 6
к Акту обследования ОСИ
к паспорту доступности ОСИ
от «30» 11 2015 г.

I Результаты обследования:
6. Системы информации на объекте
МБДОУ № 27 «Микки-Маус», Взлетный проезд, 9
Наименование объекта, адрес

№ п/п	Наименование функционально-планировочного элемента	Наличие элемента			Выявленные нарушения и замечания		Работы по адаптации объектов	
		есть/ нет	№ на плане	№ фото	Содержание	Значимо для инвалида (категория)	Содержание	Виды работ
6.1	Визуальные средства	Нет	-	-	Отсутствует комплексная система информации, которая позволяет инвалиду определять место своего положения в помещении и свободно передвигаться в здании.	Все	Сформировать комплексную систему информации, которая позволяет инвалиду определять место своего положения в помещении и свободно передвигаться в здании.	Индивидуальное решение с ТСП
6.2	Акустические средства	Нет	-	-	Отсутствует комплексная система информации, которая позволяет инвалиду определять место своего положения в помещении и свободно передвигаться в здании.	Все	Сформировать комплексную систему информации, которая позволяет инвалиду определять место своего положения в помещении и свободно передвигаться в здании.	Индивидуальное решение с ТСП
6.3	Тактильные средства	Нет	-	-	Отсутствует комплексная система информации, которая позволяет инвалиду определять место своего положения в помещении и свободно передвигаться в здании.	С	Сформировать комплексную систему информации, которая позволяет инвалиду определять место своего положения в помещении и свободно передвигаться в здании.	Индивидуальное решение с ТСП
	ОБЩИЕ требования к зоне	Есть	-	-	Отсутствует комплексная система информации, которая позволяет инвалиду определять	Все	Сформировать комплексную систему информации, которая позволяет инвалиду определять	Индивидуальное решение с ТСП

место своего положения в помещении и свободно передвигаться в здании.

место своего положения в помещении и свободно передвигаться в здании.

II Заключение по зоне:

Наименование структурно-функциональной зоны	Состояние доступности* (к пункту 3.4 Акта обследования ОСИ)	Приложение		Рекомендации по адаптации (вид работы)** к пункту 4.1 Акта обследования ОСИ
		№ на плане	№ фото	
Системы информации на объекте	ВНД	-	-	Индивидуальное решение с ТСР

* указывается: ДН-В - доступно полностью всем; ДП-И (К, О, С, Г, У) - доступно полностью избирательно (указать категории инвалидов); ДЧ-В - доступно частично всем; ДЧ-И (К, О, С, Г, У) - доступно частично избирательно (указать категории инвалидов); ДУ - доступно условно; ВНД - недоступно

** указывается один из вариантов: не нуждается; ремонт (текущий, капитальный); индивидуальное решение с ТСР, технические решения невозможны - организация альтернативной формы обслуживания

Комментарий к заключению: Доступ на объект для всех категорий инвалидов (К,С,О,Г,У) и МГН временно недоступен (ВНД).

МБДОУ № 27 «Микки-Маус»
г. Сургут Взлетный проезд, д. 9

Фото № 1 вход на территорию



Фото № 2



Фото № 3



Фото № 4 центральный вход



Фото № 5 дверь центрального входа



Фото № 6 тамбур центрального входа

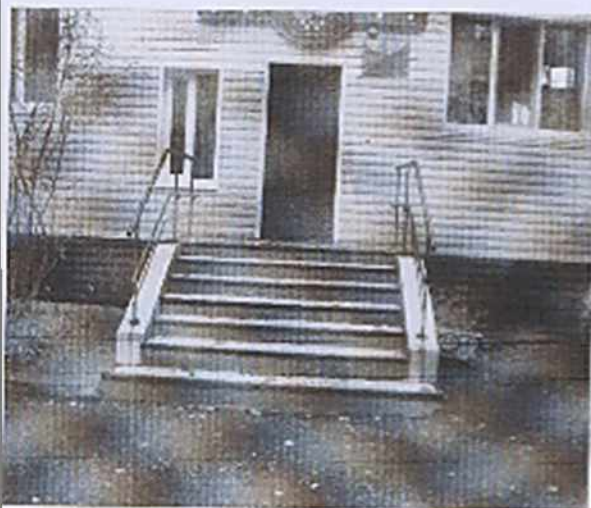

Фото № 7 второй вход (функционирует)

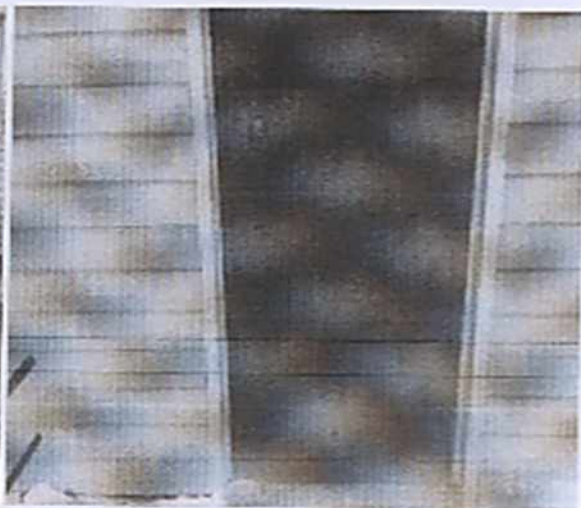

Фото № 8 дверь 2 входа



Фото № 9 тамбур 2входа



Фото № 10 тамбур



Фото № 11

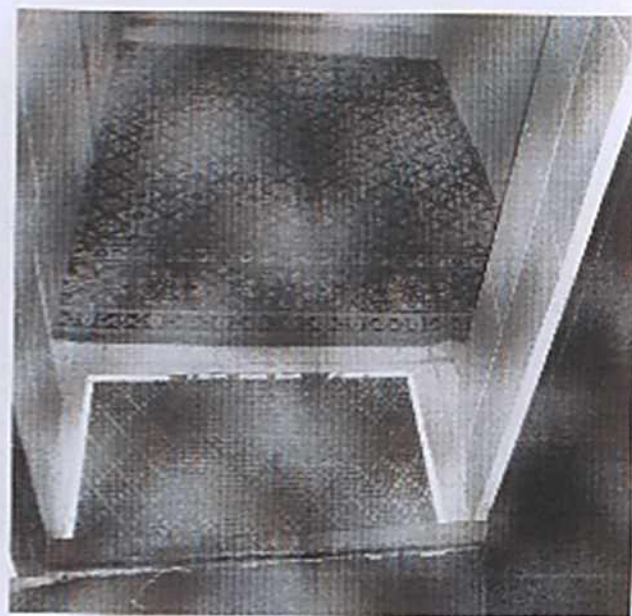

Фото № 12



Φοτο № 13

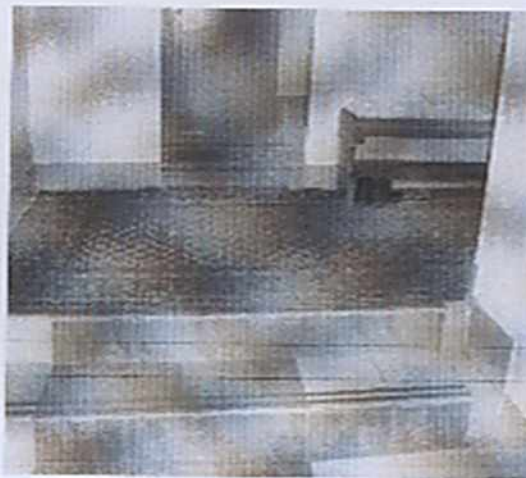
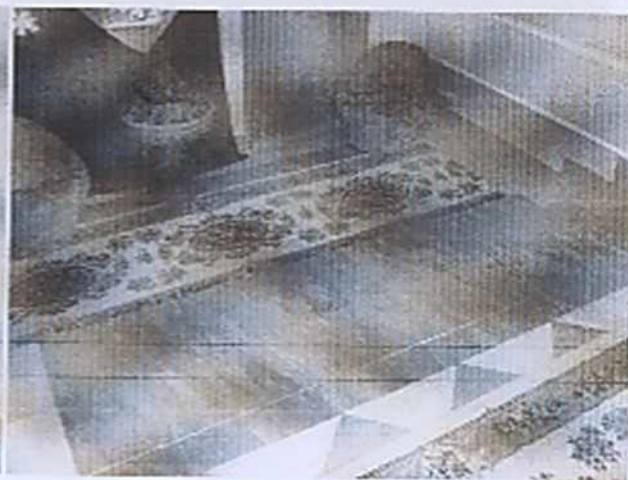

Φοτο № 14



Φοτο № 15



Φοτο № 16



Φοτο № 17

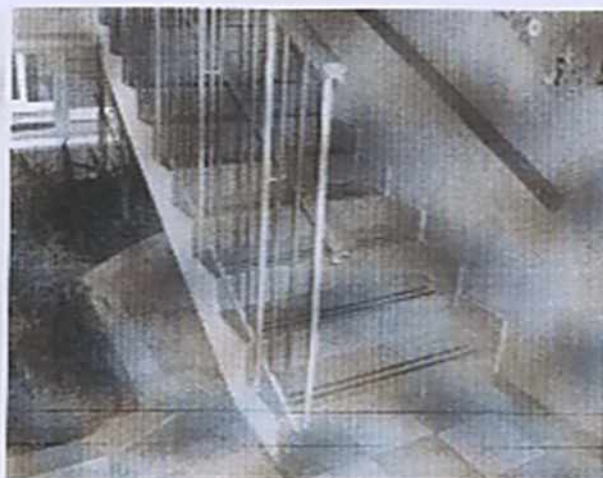

Φοτο № 18



Фото № 19 дверь, переход в бассейн



Фото № 20



Фото № 21



Фото № 22 дверь в группу



Фото № 23



Фото № 24 кабинет психолога



Фото № 25 кабинет логопеда



Фото № 26 физио-кабинет



Фото № 28 дверь муз.зала



Фото № 29



Фото № 27 массажный



Фото № 30 дверь в спорт. зал



Фото № 31



Фото № 32 дверь в бассейн



Фото № 33 душевая



Фото № 34



Фото № 35 бассейн



Фото № 36



Φοτο Νο 37



Φοτο Νο 40



Φοτο Νο 38



Φοτο Νο 39



Пути движения от остановки до объекта.



Сметное задание № 1711 "Реставрация памятника-федерального КТМ" и

1 этаж

54.49

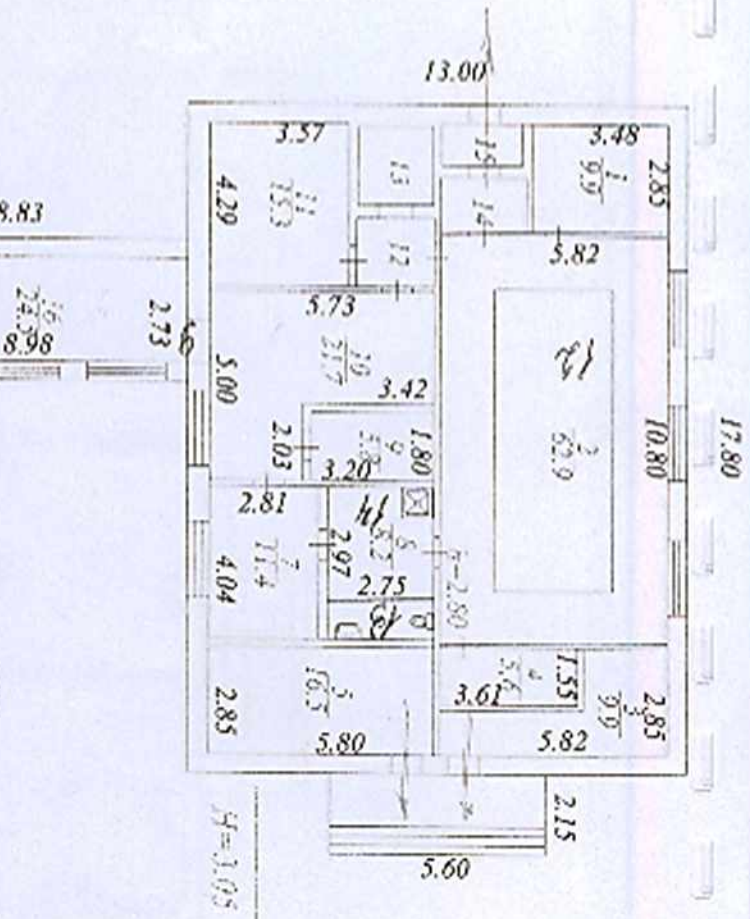
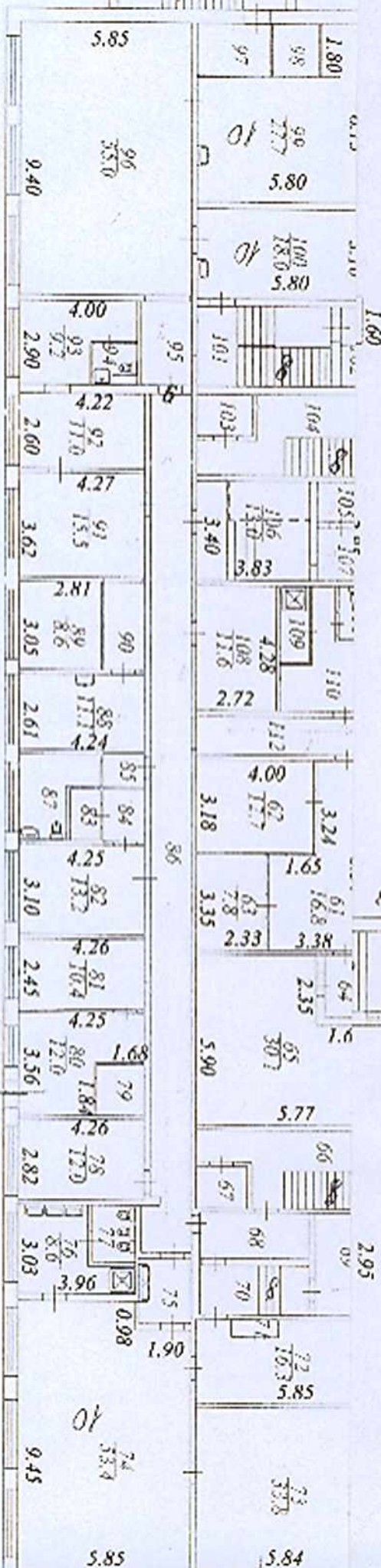
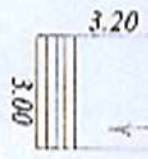

ЖИЛЫЙ ПЛАН 2 ЭТАЖ

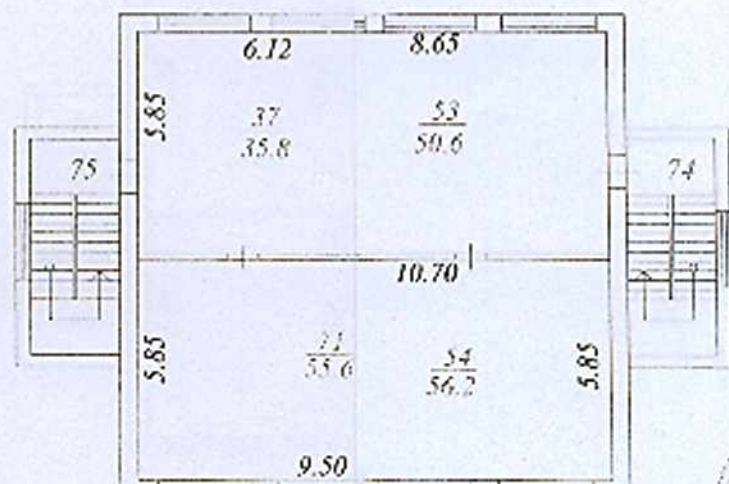
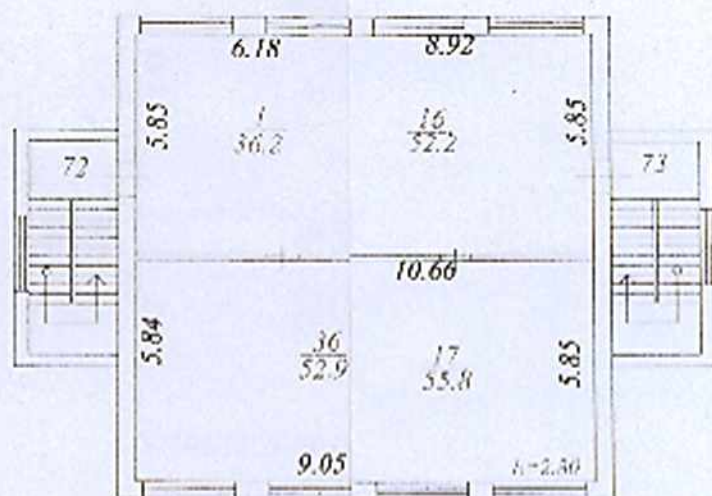

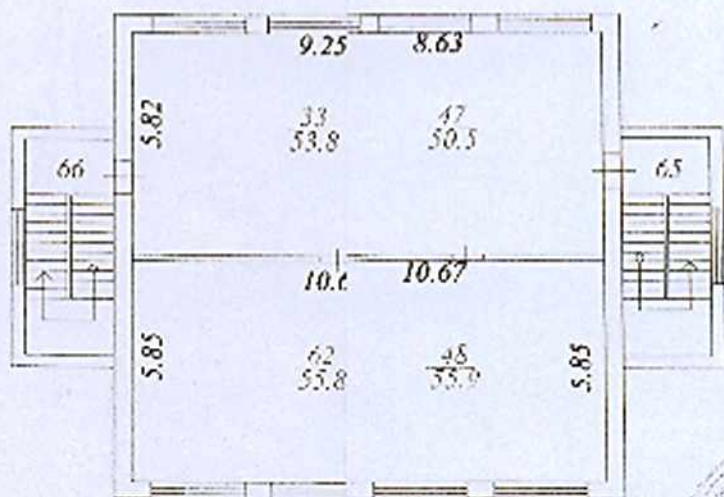
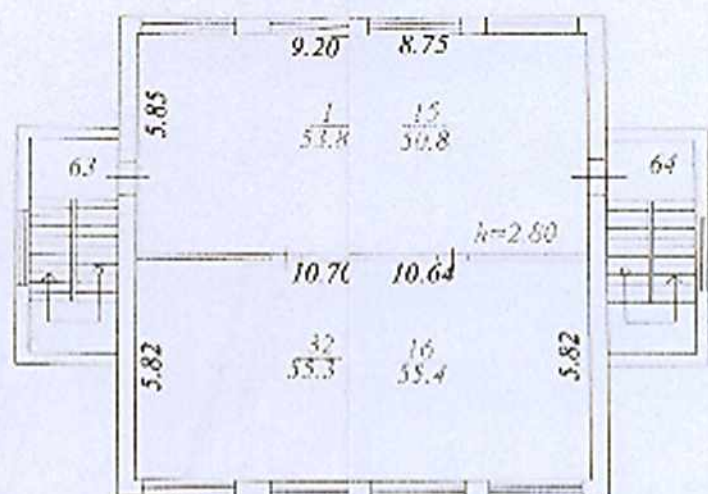

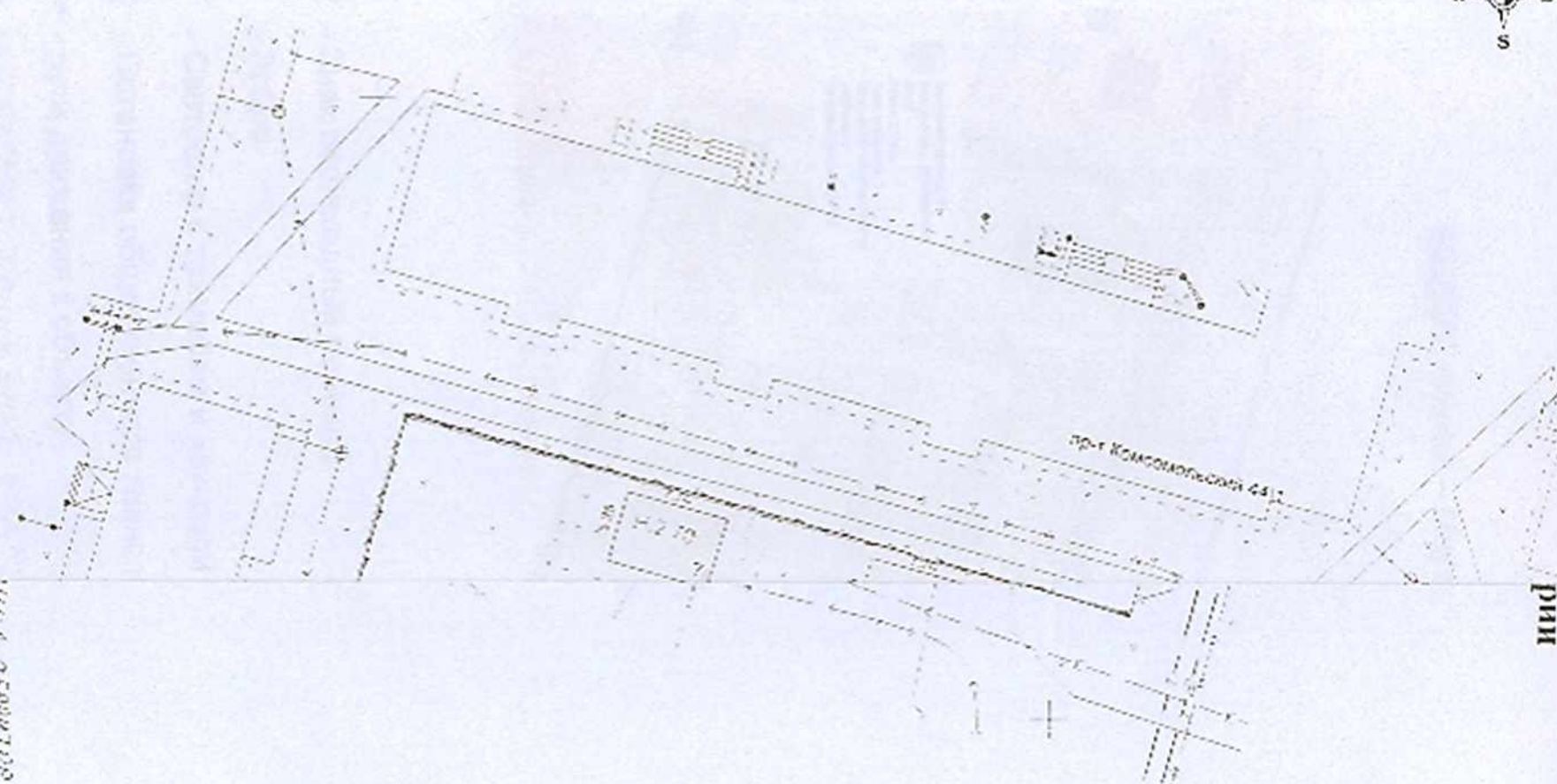
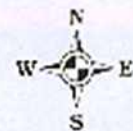

ИНВЕНТАРНЫЙ ПЛАН



ИЗДА ТЕРРИТОРИИ
И ДВИЖЕНИЯ
а территорию
изменения по территории



Условные обозначения

-  Водовод с пожарным гидрантом
-  Ограждение

Сургутское отделение филиала ФГУП "Ростехинвентаризация - Федеральное БТИ" по ХМАО-Югра

Инвентарный план. Нежилое здание

Должность	Фамилия И.О.	Подпись	Дата
Нач. отделения	Максимова Т.С.	<i>[Signature]</i>	14.11.14
Рук. группам	Семенов Ф.С.	<i>[Signature]</i>	14.11.14





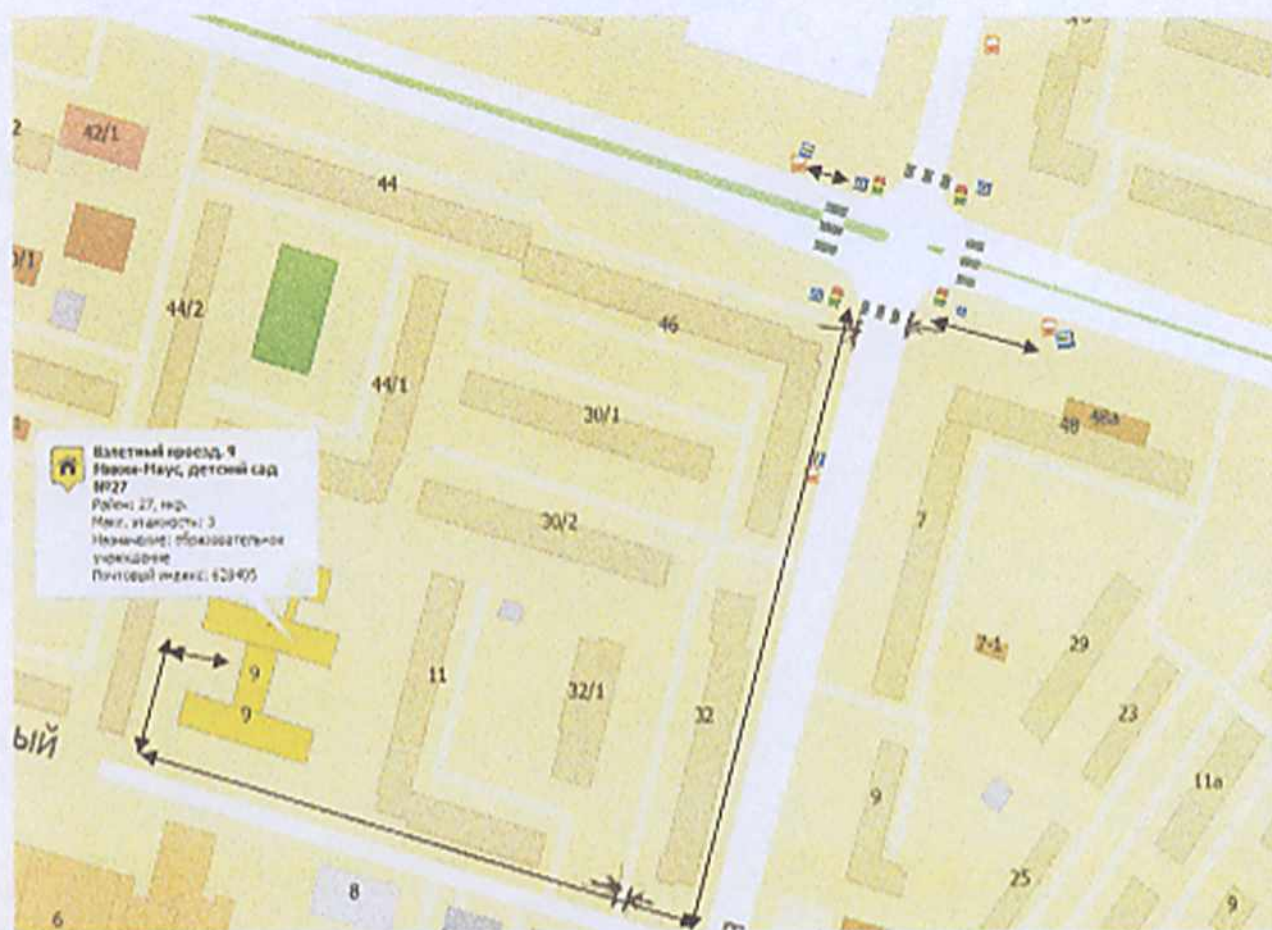

г.Сургут
проезд Влетный, 9

Лист	1
Листов	1
Масштаб	1:500

МБДОУ «Микки – Маус» Взлётный проезд, д,9



 Взлётный проезд, 9
 МБДОУ «Микки-Маус», детский сад №27
 Район: 27, кв. №:
 Микр. этажность: 3
 Назначение: образовательное учреждение
 Почтовый индекс: 620405

-  - Знак пешеходный переход
-  - Зебра
-  - Светофор с таймером и звуковой сигнализацией
-  - Остановка общественного транспорта
-  - пути движения к объекту
-  - отсутствует понижение бордюрного камня